

Firmengeschichte - Schuhmoden Maier

1935

Im Dezember 1935 kauft der gelernte Schuhmachermeister Josef Maier ein landwirtschaftliches Gebäude in der Bahnhofstraße in Mimmenhausen für 5.700,-- Reichsmark.



Firmengründer
Josef Maier

1936

In diesem Gebäude richtet er eine Schuhmacherwerkstatt ein und eröffnet mit seiner Frau Kreszentia im Frühjahr 1936 ein kleines Ladengeschäft. Das Sortiment besteht hauptsächlich aus Arbeitsschuhen für den landwirtschaftlichen Bereich. Im Laufe der Jahre wird das Schuhsortiment stetig erweitert.

Ehefrau Kreszentia



1951

Das kleine Ladengeschäft platzt aus allen Nähten, sodass eine Erweiterung der Geschäftsräume erfolgt. Die Verkaufsfläche wird mehr als verdoppelt. Es wird eine moderne Schaufensteranlage eingebaut und zusätzliche Lagerräume entstehen.

1956

In diesem Jahr gelingt es der Familie Maier nach langen Verhandlungen den Alleinverkauf der Marke Salamander zu erhalten. Dieser Vertragsabschluss mit der Firma Salamander ist ein bedeutender Meilenstein für das Unternehmen und beschert dem Schuhhaus Maier einen enormen Umsatzzuwachs. Nun werden auch Lehrlinge ausgebildet und der Firmengründer, Josef Maier, beginnt mit einem Lieferfahrzeug über Land zu fahren. Er besucht hauptsächlich Bauernfamilien und Handwerksfirmen und liefert ihnen die gewünschte Ware.

1965

Das Salamander - Schuhhaus Fürst mit Sitz am Überlinger Landungsplatz schließt seine Pforten. Nun geht ein lang gehegter Traum für Josef Maier in Erfüllung. Mit Hilfe der Stadträtin Maria Löhle wird das Ladengeschäft der Geschwister Beirer in der Franziskanerstraße angemietet und zu einem modernen Schuhgeschäft umgebaut.

1966

Am 31.03.1966 wird das neue Geschäft gemeinsam mit Tochter Alexandra eröffnet. Der Erfolg ist so überwältigend, sodass bereits nach 4 Tagen dringend mehr Ware beschafft werden muss. In den kommenden Jahren werden verstärkt neue Fabrikate geführt und das Unternehmen wächst weiter.



Das Schuhhaus in Mimmenhausen übernimmt nach der Eröffnung in Überlingen der Schwiegersohn und wird bis heute von der Familie Bickers geführt. Die beiden Firmen werden seit diesem Zeitpunkt wirtschaftlich getrennt voneinander als Einzelfirmen geführt.

1973

Der Ehemann von Alexandra Zscherp tritt in das Unternehmen ein.

1974

Das Geschäft wird am 01.01.74 an die Tochter Alexandra Zscherp übergeben.



1976

Der Verkaufsraum und die Schaufensteranlagen werden erneut umgebaut.

1977

Das Geschäftshaus wird von Manfred und Alexandra Zscherp von den Erben der Geschwister Beirer käuflich erworben.

1985

Die Lagerräume werden erweitert und erstrecken sich über mehrere Etagen. Aus diesem Grunde, wird ein Fahrstuhl im Haus eingebaut. Dies erleichtert die Logistik enorm.

1986

50 Jahre Schuhhaus Maier.

1991

Der Firmengründer Josef Maier stirbt am 04. April im Alter von 81 Jahren.

1992

Ein weiterer Umbau wird angegangen. Die Verkaufsfläche wird verdoppelt und die Lagerräume werden ebenfalls erweitert.



1998

Kreszentia Maier stirbt im Alter von 89 Jahren. Im selben Jahr wird das komplette 1. OG als Lager ausgebaut und es entsteht ein großzügiger Aufenthaltsraum für die Mitarbeiterinnen.

Geschäftsübergabe beim Überlinger Schuhhaus Maier in der Franziskanerstraße: Uwe Zscherp (links) ist Anfang des Jahres in die Fußstapfen seiner Eltern Alexandra und Manfred Zscherp getreten und will die langjährige Familientradition in der dritten Generation erfolgreich fortsetzen. BILDER: WALTER



2003

Alexandra Zscherp übergibt am 01. Januar das Geschäft an Ihren Sohn Uwe, der bis dato eine 17-jährige Erfahrung in der Schuhbranche mitbringt.

2006

Der plötzliche Tod von Manfred Zscherp erschüttert die Familie und die Mitarbeiterinnen.

2007

Die Schaufensteranlage und der Eingangsbereich wird komplett verändert und der Verkaufsraum erneut modernisiert und erweitert.



2011

Schuhmoden Maier feiert sein 75-jähriges Firmenjubiläum.

2012

Die Verkaufsfläche wird erneut erweitert. Es entsteht eine neue und größere Kinderabteilung. Zudem wird ein neuer, eigenständiger Bereich für Komfortschuhe geschaffen.

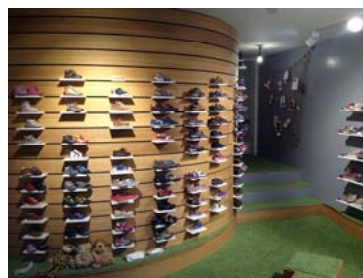

Das Angebot und das Erscheinungsbild von Schuhmoden Maier haben sich über die Jahrzehnte stets am Zeitgeist und an den Kundenwünschen orientiert. Markenqualität, kundenfreundlicher Service und ein großes Angebot an Damen-, Herren- und Kinderschuhem stehen heute wie einst an erster Stelle.